Генеральный план Любавичского сельского поселения Руднянского района Смоленской области

Карта границ населенных пунктов
М 1:25 000

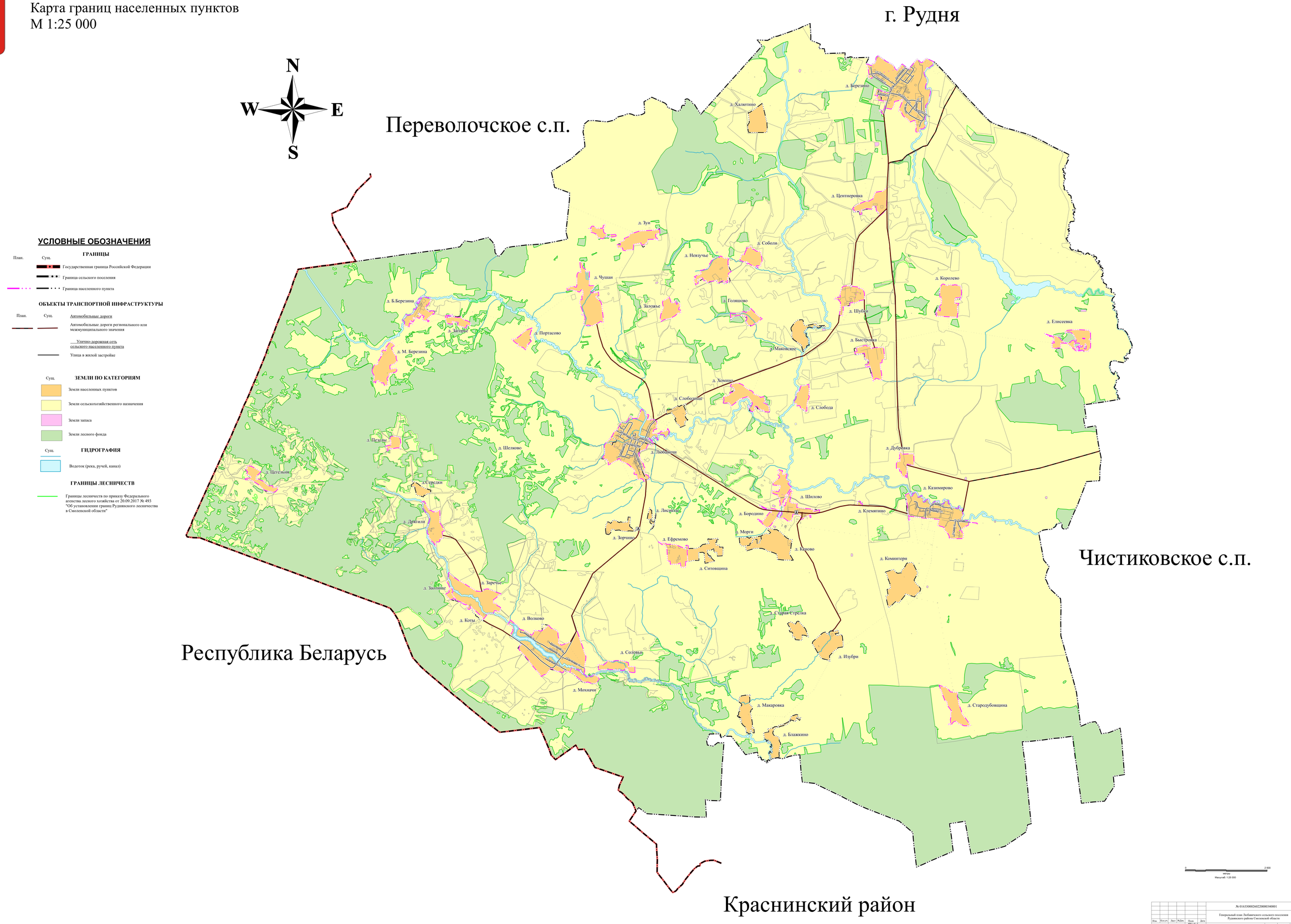

УСЛОВНЫЕ ОБОЗНАЧЕНИЯ

ГРАНИЦЫ

План. Сущ.

- Государственная граница Российской Федерации
- Граница сельского поселения
- Граница населенного пункта

ОБЪЕКТЫ ТРАНСПОРТНОЙ ИНФРАСТРУКТУРЫ

План. Сущ.

- Автомобильные дороги
- Автомобильные дороги регионального или межмуниципального значения
- Улично-дорожная сеть сельского населенного пункта
- Улица в жилой застройке

ЗЕМЛИ ПО КАТЕГОРИЯМ

Сущ.

- Земли населенных пунктов
- Земли сельскохозяйственного назначения
- Земли запаса
- Земли лесного фонда

ГИДРОГРАФИЯ

Сущ.

- Водоток (река, ручей, канал)

ГРАНИЦЫ ЛЕСНИЧЕСТВ

- Границы лесничеств по приказу Федерального агентства лесного хозяйства от 20.09.2017 № 493 "Об установлении границ Руднянского лесничества в Смоленской области"

0 2 000
метры
Масштаб: 1:25 000

					№ 01633000260220000340001	
Изм.	Кол.уч.	Лист	№Док.	Подп.	Дата	Генеральный план Любавичского сельского поселения Руднянского района Смоленской области
ГАП	Цареков					Положение о территориальном планировании
Архитектор	Крылова					Стадия: ГП; Лист: 3; Листов: 3
Н. контр.	Кудинова					Карта границ населенных пунктов М 1:25 000
						ООО "ИСК "РУСПРОЕКТ"